

NAVIGATOR GPS



**EFICIENTE
FACIL DE USAR
MODULAR**



Navigator GPS es un flujo de trabajo que puede gestionar hasta 3 RIPs y 10 clientes simultáneamente.

Es una aplicación cliente-servidor en el que el servidor es PC mientras que los clientes son aplicaciones PC y MAC.

El cliente le permite crear flujos para pruebas de color (contrato, imposición)-ferro.

También podemos crear flujos de trabajo para sistemas de aprobación por parte del cliente, flujos de trabajo para crear y normalizar PDF, etc.

**FLEXIBLE
PRODUCTIVO**

MODULAR.

Empiece con componentes que necesita hoy. Puede seguir añadiendo funcionalidades a medida que los vaya necesitando.

FACIL DE USAR

Sencilla intefaz gráfica fácil de entender y navegar a través de ella.

RENTABLE

Reduce los costes por planchas, papel y pruebas erróneas. Como media Navigator GPS se amortiza en 6 meses, gracias a los errores que evita.

EFICIENTE

Cualquier puesto de trabajo en la red se convierte en una ventana en el flujo de trabajo. Los operadores ya no tienen que desplazarse hasta el RIP u otro ordenador para realizar cambios o para ver el progreso del trabajo

VIEWER PLUS

Funcionalidad que le permite corregir e inspeccionar su trabajo mediante un medidor de densidad, medidos de distancia entre dos puntos y herramientas para el movimiento y encuadre de la previsualización.

PDF OPTION

Crea y normaliza PDF a partir de PS y verifica trabajos automáticamente. Lleva incorporado, inicialmente, unas configuración para web, pantalla, impresora (láser/tinta) e imprenta, aunque con las librerías de Enfocus Pit Stop podemos personalizar estas configuraciones.

PANEL DEL DIAGRAMA DE FLUJO DE TRABAJO

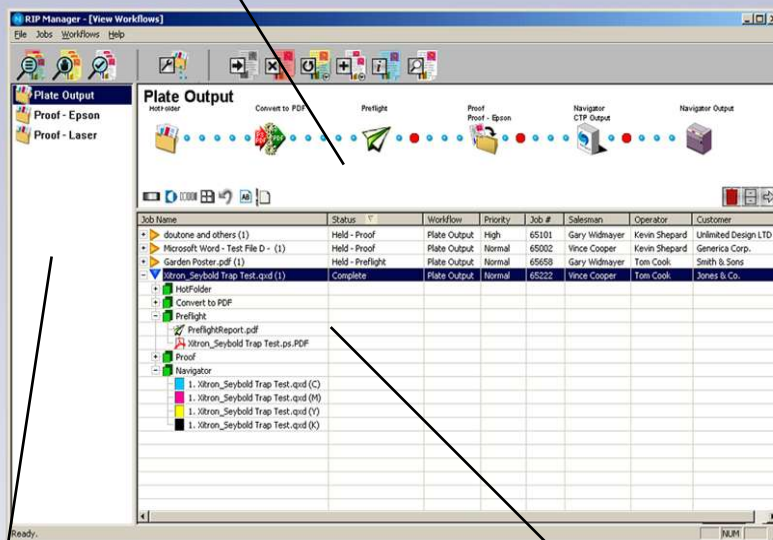

PANEL DE FLUJOS DE TRABAJO

PANEL DE LISTAS DE TRABAJO

* **Control de RIPs:**
Hasta 3 como máximo.

* **Servidor**
1 servidor PC

* **Máx num de clientes:**
10 clientes simultáneamente
Cliente PC o Mac

* **Configuración recomendada:**

- **Servidor PC:**
 - HD 160 GB
 - W2000 Server, Pro con SP2, Windows XP Pro o Windows 2003 Server
 - 1 GB RAM
 - Ethernet 100/1000

- **Clientes PC:**
 - HD 80 GB
 - W2000 Server, Pro con SP2, Windows XP Pro o Windows 2003 Server
 - 1 GB RAM
 - Ethernet 10/100/1000

- **Clientes Mac:**
 - HD 80 GB
 - Mac 10.3
 - 1 GB RAM
 - Ethernet 10/100/1000

* **Accesorios:**
Software
Dongle key
PDF Option (Opcional)
Viewer Plus (Opcional)

BALLAL GRAFIC

Ballal Grafic, S.A.
Ronda del Sauce, parc.26-5A. Edif.15.
47193 La Cistèrniga - Valladolid
Tel. 983 396 133 - Fax. 983 205 201
www.ballal-grafic.com